



NUOVO CATASTO EDILIZIO URBANO

(R. DECRETO-LEGGI 15 APRILE 1986, N. 601)

Planimetria dell'immobile situato nel Comune di **VECCHIANO** Via **MAGAGNA**
 Ditta **ISTITUTO AUTONOMO PER LE SUE PROPRIETA' DELLA PROVINCIA DI PISA PER L'EDIFICIO - COMUNE DI VECCHIANO PER L'AREA**
 Allegata alla dichiarazione presentata all'Ufficio Tecnico Erariale di **PISA**

Catasto dai Fabbricati - Situazione al 09/11/2011 - Comune di VECCHIANO (L.702) - Foglio: 29 Particella: 2063 - Subalterno 21 >
 VIA DEI MAGAGNA piano: 3-T;
 PROPRIETA' ESCLUSIVA
 PROPRIETA' A COMUNE

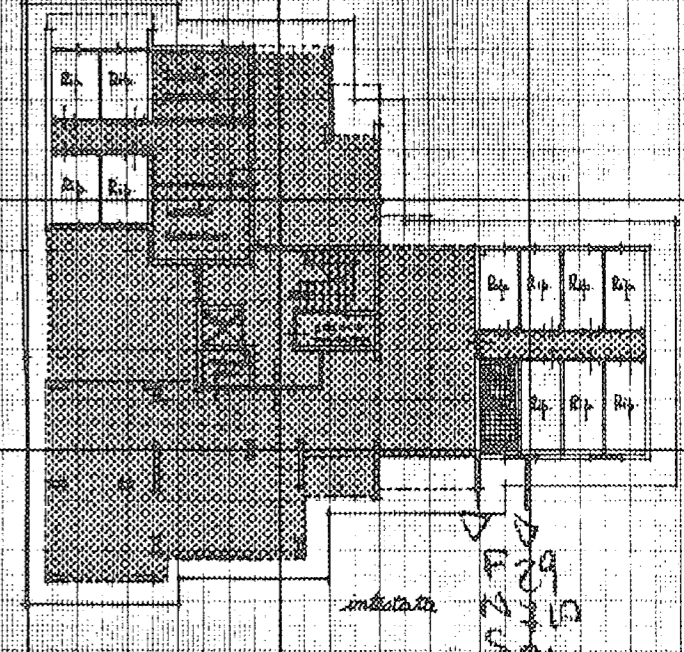
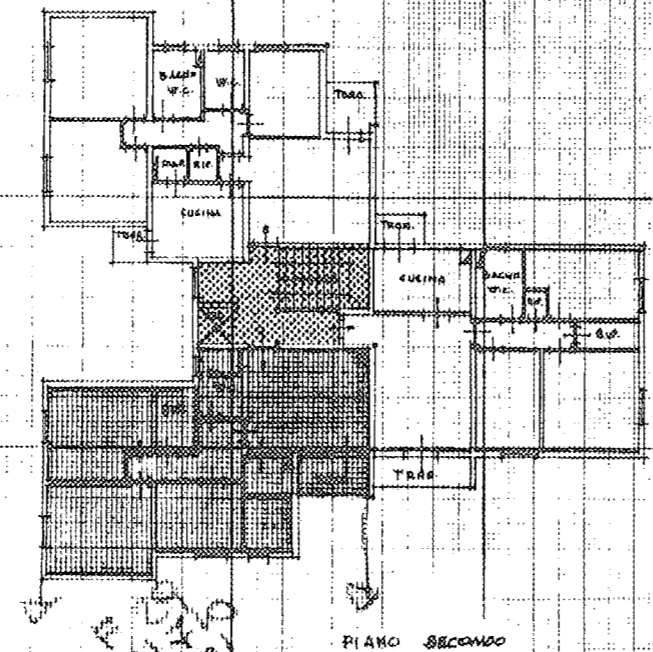

ORIENTAMENTO



SCALA DI 1:200

SPAZIO RISERVATO PER LE ANNOTAZIONI D'UFFICIO

DATA	29
PROT. N°	710
	21

Compilato dal **Geom. CARLO MARCHI**
 (Titolare, nome e cognome del tecnico)
 Invece ~~collaboratore~~ della **I.A.C.P.**
 della Provincia di **PISA**
 DATA **15.09.1986**
 Firma: *Carlo Marchi*